Купить квартиру за 4 900 000 рублей на Генерала Острякова просп., 172

Севастополь, Генерала Острякова просп., 172

4 900 000 Р
221 719Р за м^2

22.10 м^2	11.00 м^2	5.00 м^2	3 из 5
Общая	Жилая	Кухня	Этаж

Продаётся однокомнатная квартира на проспекте Генерала Острякова, д.172 Квартира находится на 3 этаже пятиэтажного дома. Заменены все коммуникации, установлен стеклопакет. Квартира чистая и уютная.Вся мебель и техника остается новым хозяевам. Чистый подъезд.Спокойные соседи. Общая площадь 22.1 м², так же есть просторный балкон, кухня 6,5 м²,с/у совмещён.Одним из преимуществ является месторасположение квартиры: рядом с домом находятся детский сад №127, школа №38, продуктовые магазины, рынок, ТЦ Лебедь. Квартира идеально подходит, как для сдачи в аренду , так и для проживания. Документы РФ.

57 с 12.03.2024, обновлен 19.08.2025

Продавец: Зубрицкая Наталья Олеговна

Телефон: 89782259979

Характеристики
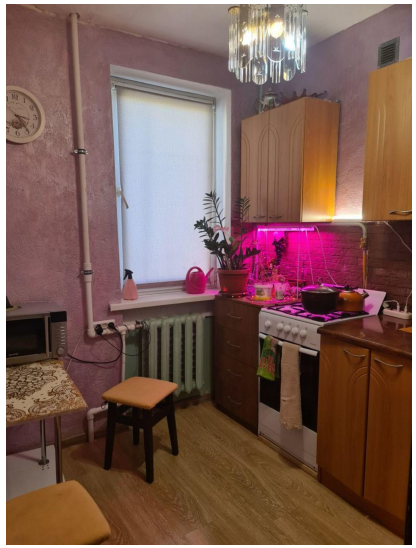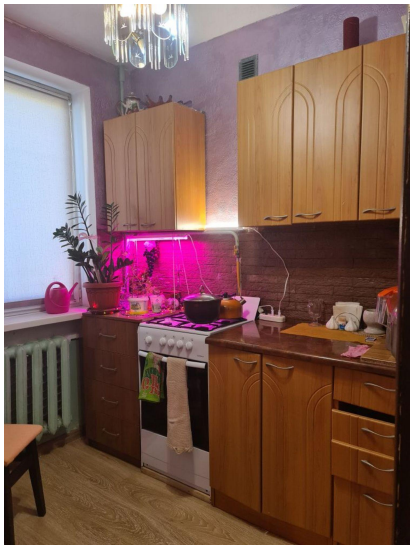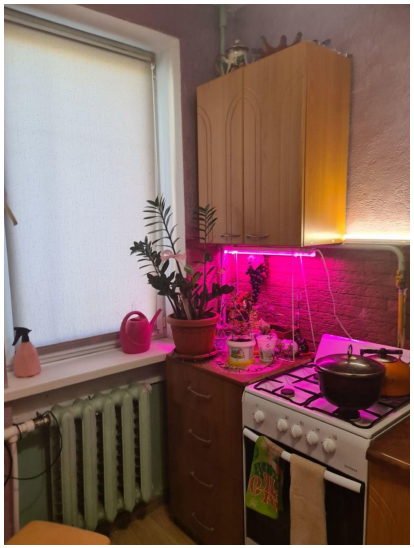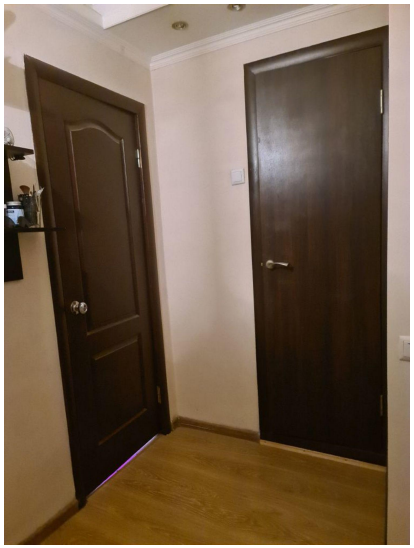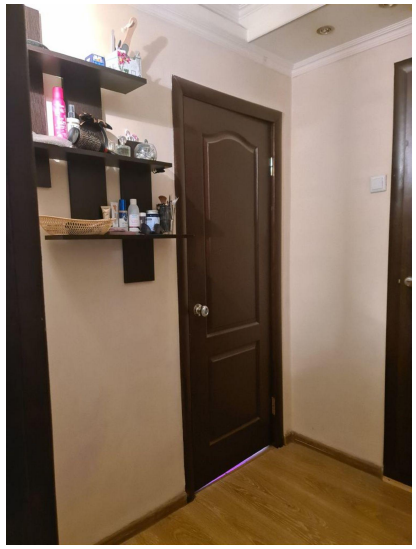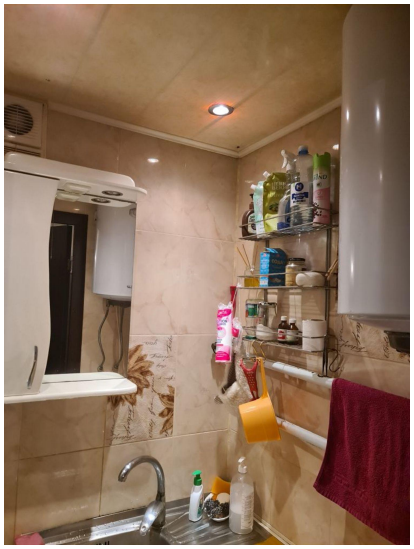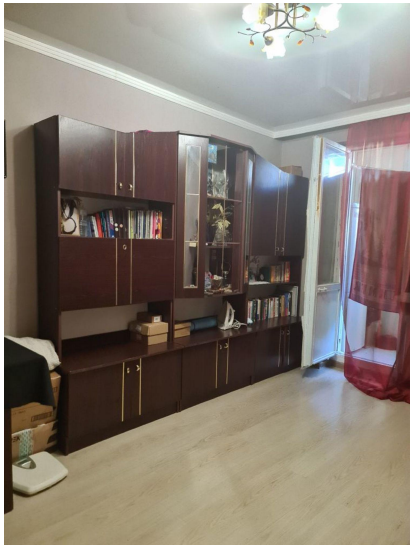
Количество комнат	1	Этаж	3
Этажей всего	5	Площадь жилая	11.00 кв. м
Площадь кухни	5.00 кв. м