Купить квартиру за 14 000 000 рублей на Руднева, 30а

Севастополь, Руднева, 30а

14 000 000 Р
160 920Р за м^2

87.00 м^2	40.00 м^2	20.00 м^2	1 из 10
Общая	Жилая	Кухня	Этаж

Предлагаю Вам двухкомнатную квартиру в районе бухты Стрелецкая! Квартира общей площадью 87 кв. м. расположена на 1 этаже в жилом доме комфорт-класса ЖК «руднево». Технические характеристики: Адрес: г. Севастополь, Гагаринский район, ул. Руднева, д. 30а Год постройки дома: 2016 Этаж/этажность: 1/10 Количество комнат: 2 Комнаты: изолированные Площадь кухни: 20 м2 Санузел: совмещенный Горячее водоснабжение: агв Отопление: агв Состояние: ремонт Теплый пол по всей квартире Техника: встроенная остается Мебель: по договоренности Кондиционер: 3 шт в наличии Наличие балкона Помещение для хранения одежды В дополнение: цокольное помещение 10 квм Во дворе дома: - оборудован камерами видеонаблюдения, - парковочные места всегда в наличии - магазины , парикмахерские, детские кружки и прочее, - детские площадки. Вся инфраструктура в шаговой доступности : торгово-развлекательные центры: «Муссон», «Novus», «Лаванда», «Капитан», школы - № 45, № 14 и гимназия № 24, детские сады. В 10 минутах езды находятся: музей-заповедник «Херсонес Таврический», парк им. Анны Ахматовой, пляжи Солнечный и Песочный. С документами все в порядке: полная сумма в договоре, ипотеку моно попробовать. Иметь такую недвижимость у моря мечта и цель для многих, которая может стать Вашей реальностью ...

17 с 11.04.2023, обновлен 11.04.2023

Продавец: Лебедева Юлия Геннадьевна

Телефон: +79787040183

Характеристики

Количество комнат	2	Тип дома	кирпично-монолитный
Этаж	1	Этажей всего	10
Состояние объекта	отличное	Студия	нет
Обмен	нет	Наличие балкона	да
Наличие лифта	грузовой лифт	Санузел	совмещенный с/у
Плита	газовая плита	Площадь жилая	40.00 кв. м
Площадь комнат	40.00 кв. м	Площадь кухни	20.00 кв. м
Апартаменты	нет	Евро	нет
Отделка	с отделкой, мебелью и техникой	Покрытие пола	плитка
Вид из окон	во двор		

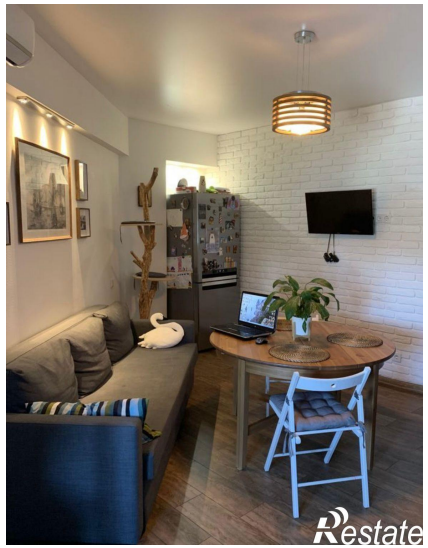
Restate

Restate

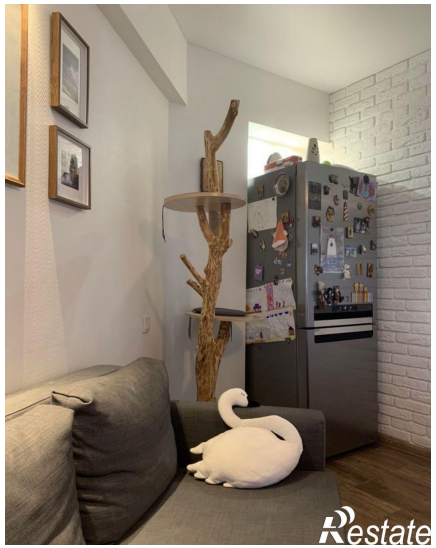
Restate

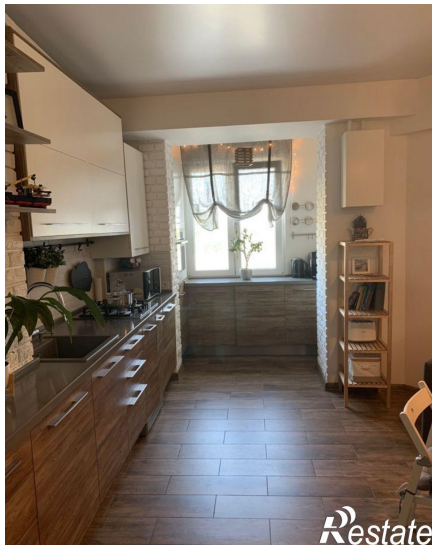
Restate

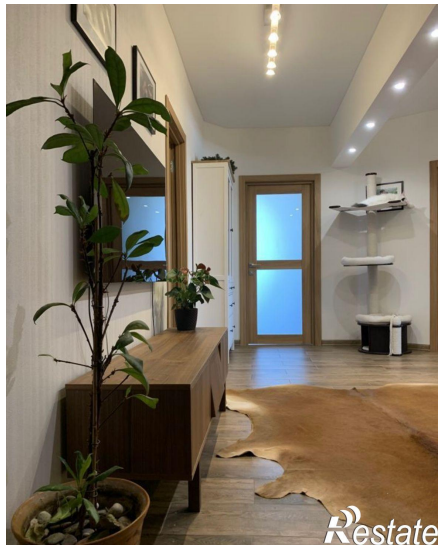
Restate

Restate