Купить складское помещение за 550 000 рублей на Горпищенко улица, д.139

Севастополь, Горпищенко улица, д.139

550 000 Р
45 833Р за м^2

12.00 м^2
Общая

Объект № 73843 Продаётся коммерческое помещение в престижном районе города на улице Горпищенко! Подойдет под склад вещей или товара, высота потолков 3. Большой развитый район, парковка, интернет, телефон, документы РФ, быстрый выход на сделку. Звоните! С удовольствием отвечу на Ваши вопросы и оперативно организую показ! Без комиссии!

6 с 24.01.2024, обновлен 20.08.2025

Продавец: Херсонес

Телефон: +79788577898

Характеристики

Этажей всего	9	Наличие водоснабжения	нет
Наличие электроснабжения	нет		

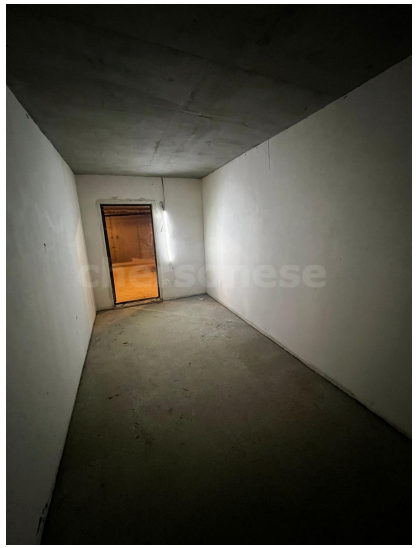

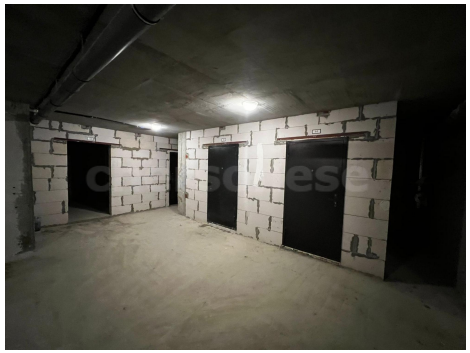

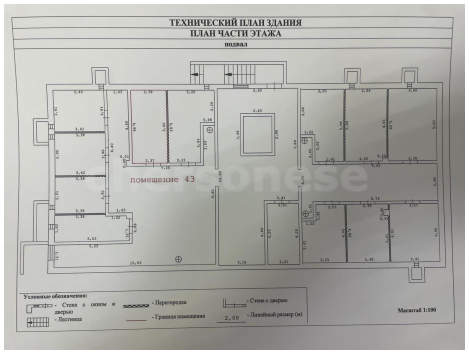
ТЕХНИЧЕСКИЙ ПЛАН ЗДАНИЯ
ПЛАН ЧАСТИ ЭТАЖА
подвал
помещение 43
Условные обозначения:
- Стена с окном и дверью
- Лестница
- Перегородка
- Граница помещения
- Стена с дверью
2,00 - Линейный размер (м)
Масштаб 1:100