Купить квартиру за 23 810 000 рублей на Летчиков улица, д.10

Севастополь, Летчиков улица, д.10

23 810 000 Р
317 044Р за м^2

75.10 м^2	29.27 м^2	1 из 5
Общая	Кухня	Этаж

В самом центре Севастополя, на первой линии Черного моря в Гагаринском районе, расположен Garden, который становится все более ценным активом в превосходной локации города. Инвестируйте с возможностью получения дохода от 23% годовых и доходом от аренды в размере не менее 1,8 миллиона рублей в год. Застройщик предлагает рассрочку под 0%. Премиальный апарт-комплекс Garden идеально подходит для проживания, отдыха и вложений. В непосредственной близости находятся три оборудованных пляжа, парк Победы, набережная с великолепными видами на море и закаты, а также аквапарк "Зурбаган". "Юг" - это место, где можно насладиться широким спектром удобств: - Необычный бассейн, работающий круглый год и поддерживаемый в тепле, для отдыха в любое время суток - Комплекс СПА, включающий в себя сауну, хамам и кабинет для массажа - Площадки для детей и спортивные площадки для активного времяпрепровождения - Центр фитнеса - Различные тематические рестораны, бары, кофейни, кондитерские и многообразные магазины - Современные зоны отдыха с красивым ландшафтным дизайном - Возможность парковки как под землей, так и на поверхности В продаже имеются апартаменты с отделкой в жилом комплексе "Garden" премиум-класса. Общая площадь составляет 75,1 кв.м., при этом жилая зона с кухней ...

0 с 22.10.2025, обновлен 22.10.2025

Продавец: Херсонес

Телефон: +79780993525

Характеристики

Количество комнат	1	Тип дома	монолитный
Этаж	1	Этажей всего	5
Санузел	совмещенный с/у	Площадь кухни	29.27 кв. м
Высота потолков	2.70 м	Дом сдан	да
квартал	4	год	2024
Апартаменты	да	Переуступка	1
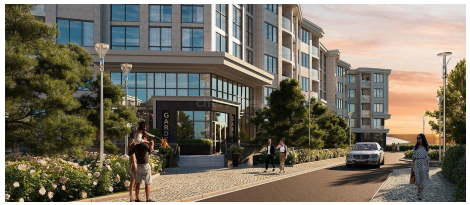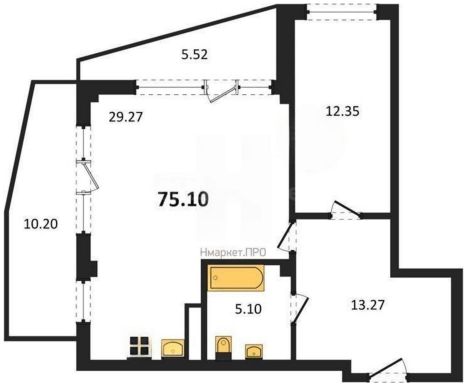
https://sevastopol.restate.ru/obj/prodazha-novostroiki-letchikov-ulica-d-10-114703404/